

Anexo 1 – Mapas de Risco por regiões e municípios:

MAPA DE RISCO POR REGIÃO DE SAÚDE

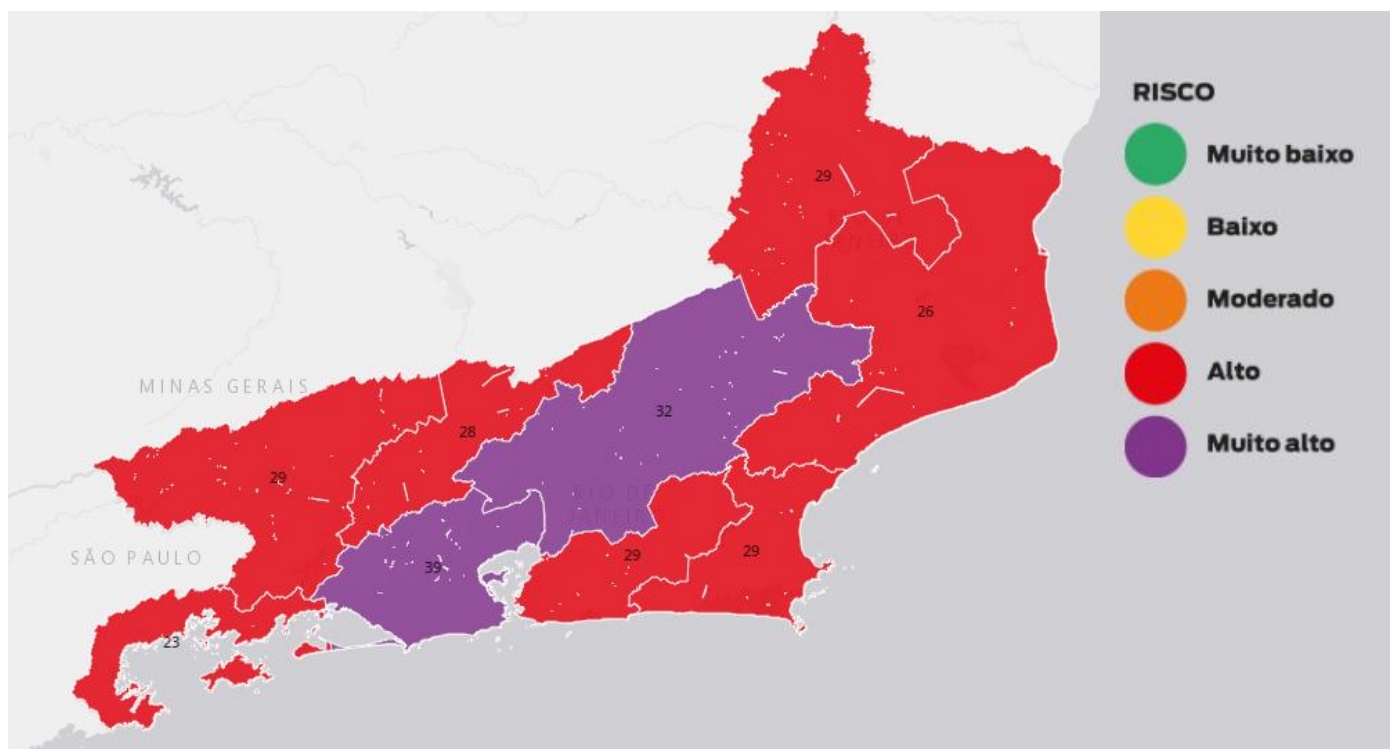

Fonte: Secretaria de Saúde do Estado do Rio de Janeiro

MAPA DE RISCO POR MUNICÍPIO

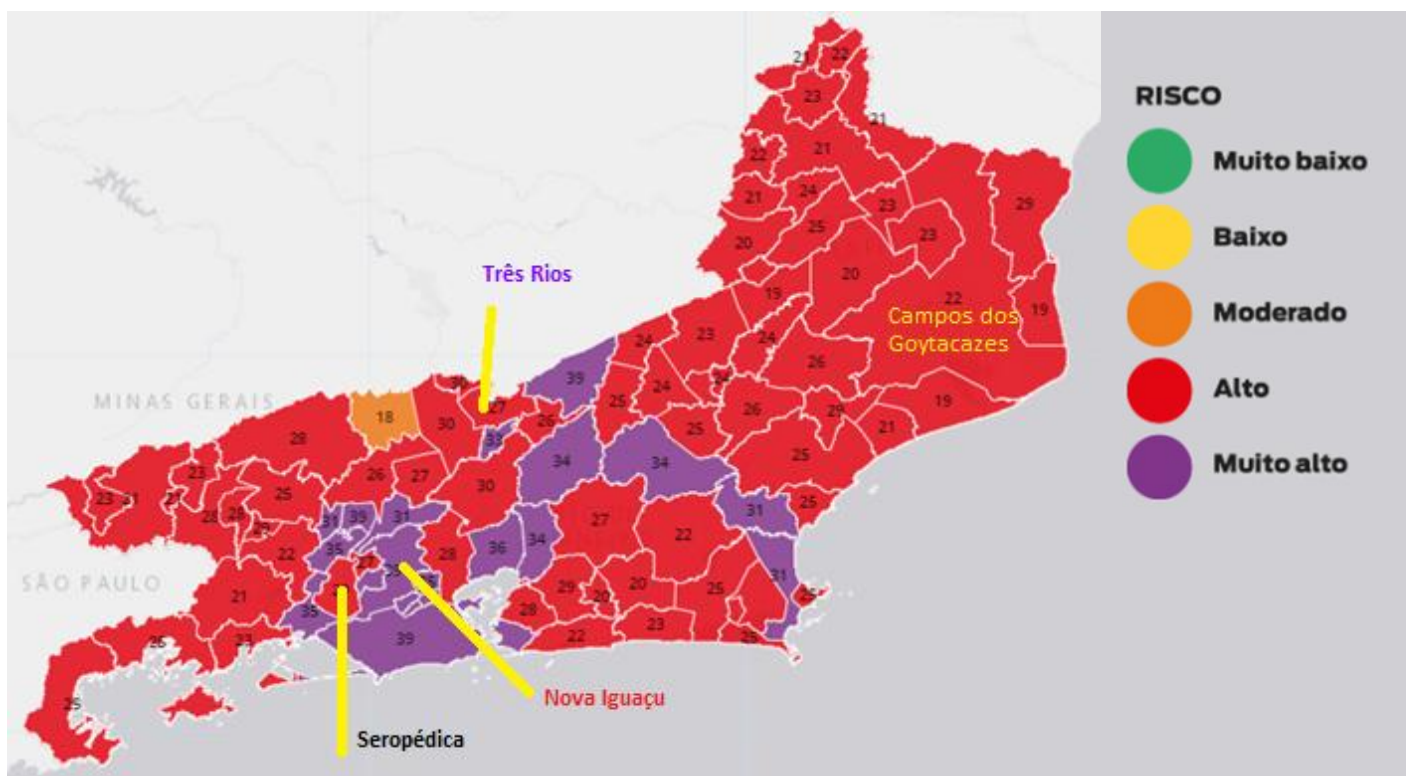

Município	Risco	Data da pesquisa
Campos dos Goytacazes	22	16/04/2021
Nova Iguaçu	39	
Rio de Janeiro	39	
Seropédica	29	
Três Rios	27	

Anexo 2 - INDICADORES DA COVID-19

- Média móvel (7dias) da incidência de casos de COVID

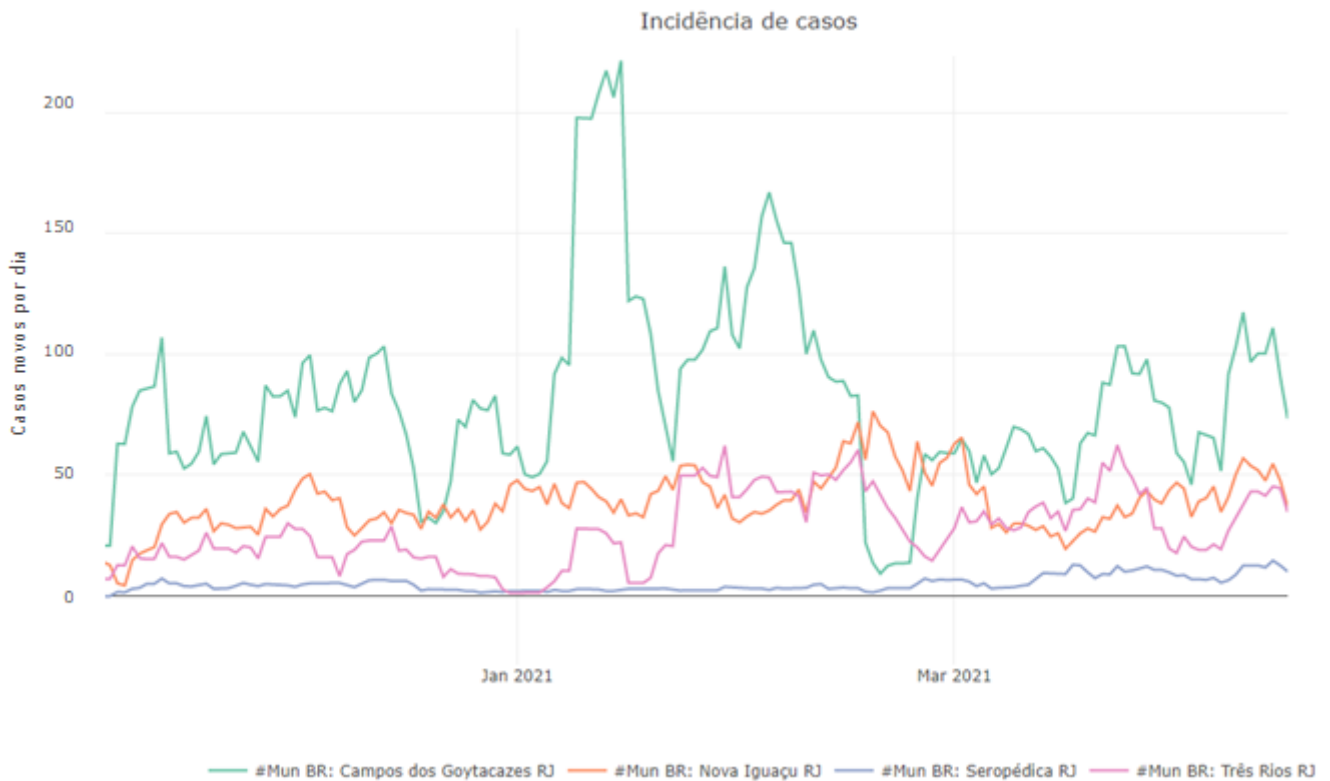

Fonte: Fiocruz

- Média móvel (7dias) da incidência de óbitos por COVID-19

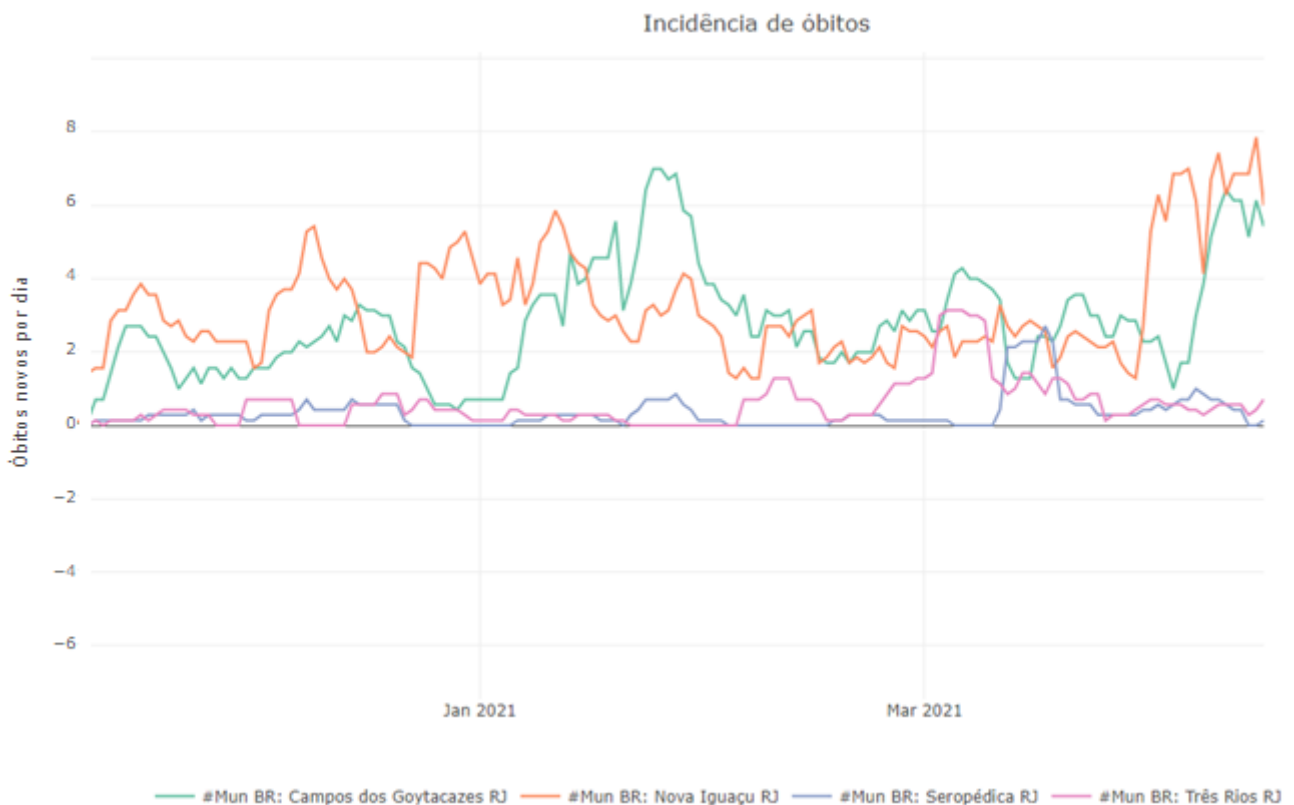

Fonte: Fiocruz

Anexo 3 - Ocupação de leitos

Município	Data da última informação	Percentual de ocupação de leitos de UTI	Percentual de ocupação de leitos de enfermaria
Campos dos Goytacazes	14/04/2021	82%	72%
Nova Iguaçu	15/04/2021	57%	67%
Rio de Janeiro	15/04/2021	95%	89%
Seropédica	15/04/2021		77%
Três Rios	15/04/2021	100%	59%

Fonte: Secretaria de Saúde do Estado do Rio de Janeiro

- Série Histórica da ocupação de leitos no Estado do Rio de Janeiro

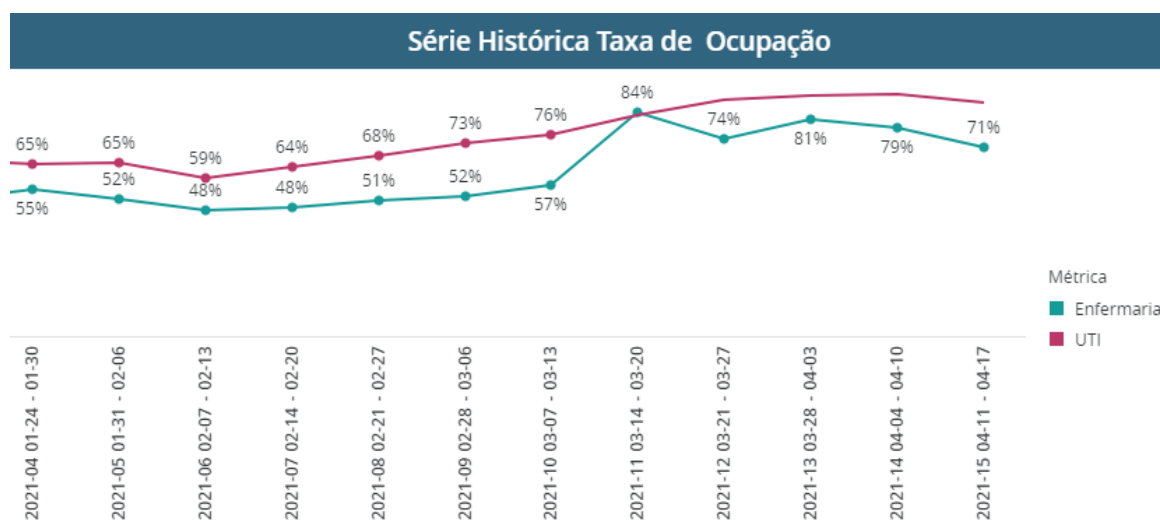

Fonte: Secretaria de Saúde do Estado do Rio de Janeiro

- Filas de espera por Leito (Estado do Rio de Janeiro) em 15/04/2021

	Fila de Espera - Coronavírus	Solicitações	Série Histórica
Enfermaria	74	116	<p>Métrica</p> <ul style="list-style-type: none"> UTI Adulto Enfermaria Adulto Todos os Leitos
UTI	280	87	<p>Métrica</p> <ul style="list-style-type: none"> UTI Adulto Enfermaria Adulto Todos os Leitos

Fonte: Secretaria de Saúde do Estado do Rio de Janeiro

Anexo 4 - INFORMES EPIDEMIOLÓGICOS

• TRÊS RIOS

A Prefeitura de Três Rios informa que, até esta quinta, 15/04/2021, o município registrou 10.141 casos confirmados do novo coronavírus. Deste total, 8.708 estão recuperados, o que representa 85% dos casos.

Até o fechamento deste boletim, tivemos 79 casos positivos. Os resultados dos positivos são referentes aos pacientes atendidos no Centro de Triagem e UPA no dia 14/04 e laboratórios particulares do município e exames de Swab nasal que estavam aguardando resultados do LACEN.

Nenhum novo óbito em decorrência da doença foi registrado.

Informamos, ainda, que, dos 32 leitos clínicos no Município, 13 dos 20 na Boa União estão ocupados, o que representa 65% da taxa de ocupação.

Temos 01 internação no Hospital das Clínicas Nossa Senhora da Conceição, o que representa 50% da taxa de ocupação.

Na Unidade de Pronto Atendimento (UPA), temos 05 pacientes internados no momento, o que representa 50% da taxa de ocupação;

Dos 10 leitos de UTI do SUS destinados a pacientes com coronavírus no Hospital das Clínicas Nossa Senhora da Conceição (HCNSC), 10 encontram-se internados, ou seja, 100% da taxa de ocupação.

Os demais pacientes internados encontram-se no pronto socorro e/ou em leitos particulares e/ou em outros municípios.

• SEROPÉDICA

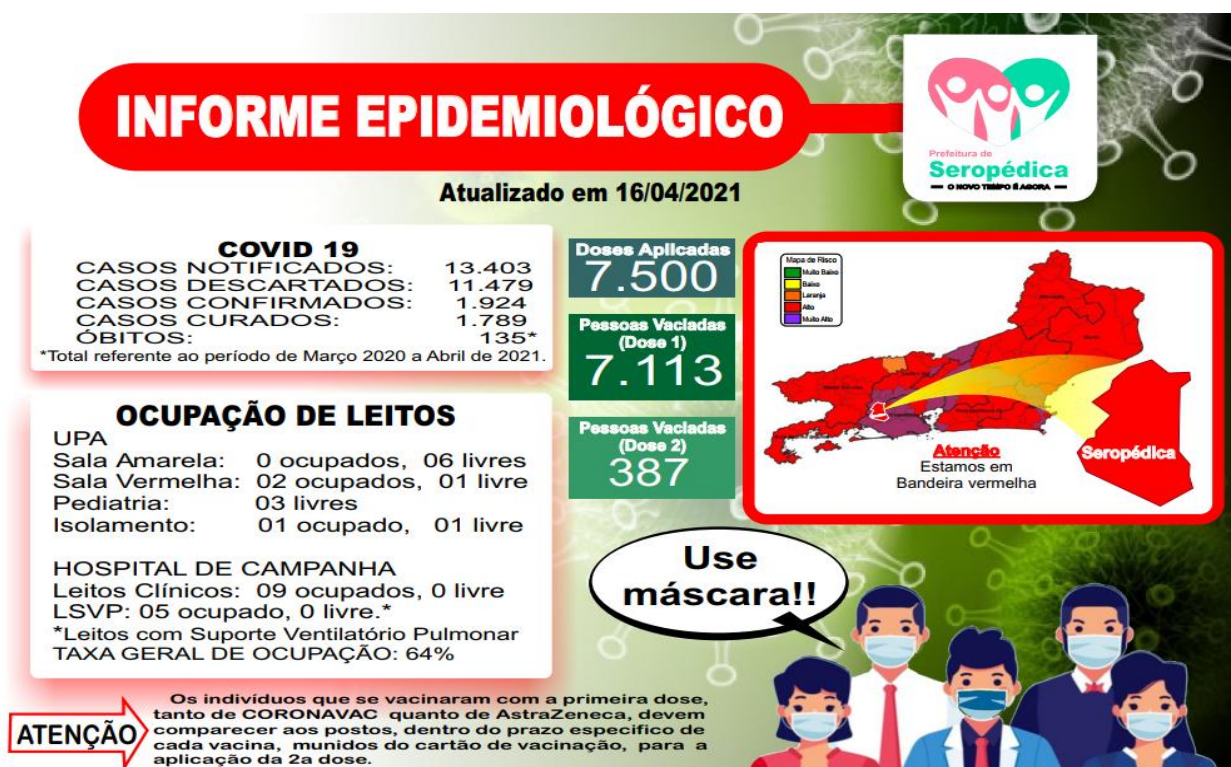

• NOVA IGUAÇU



Painel COVID-19 Nova Iguaçu

SITUAÇÃO FLEXIBILIZAÇÃO:

Fonte dos dados:
Secretaria Municipal de Saúde - SEMUS
Atualização dos dados: <<16/04/2021>>

Notificados
28.243

Confirmados
15.348

Pendentes
28

Óbitos COVID-19
1.231

URG	Óbitos Covid
1. CENTRO	320
2. POSSE	222
3. C.SOARES	160
4. AUSTIN	141
5. CABUÇU	115
6. VILA DE CAVA	108
7. MIGUEL COUTO	87
8. KM 32	61
9. TINGUA	16

Total de Casos Confirmados COVID-19 por Semana Epidemiológica

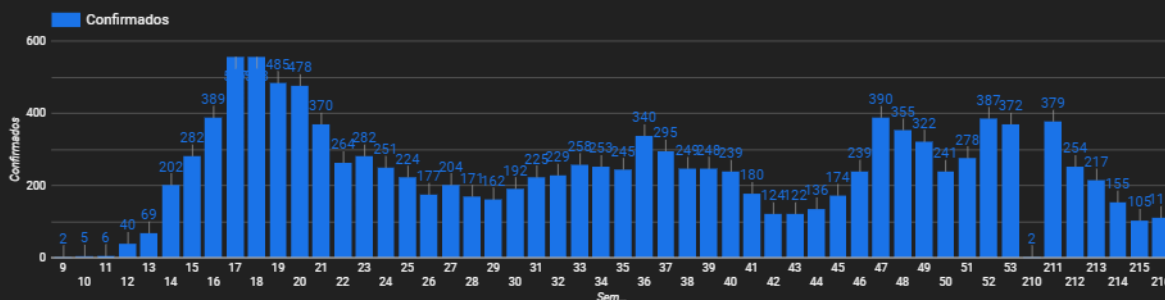

Total de Óbitos COVID-19 por Semana Epidemiológica

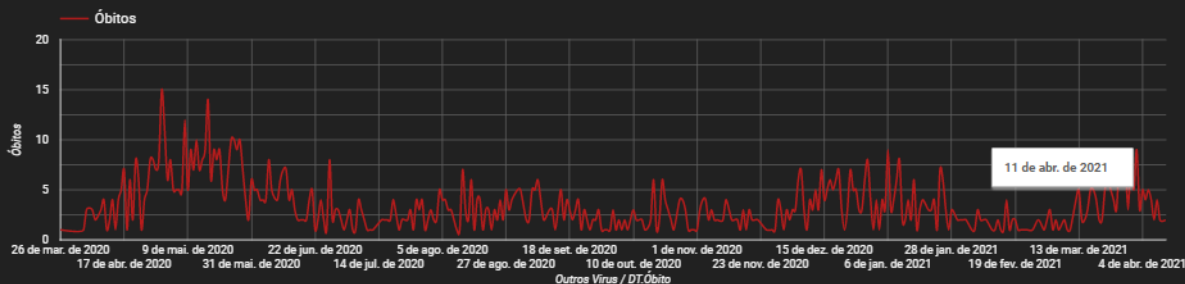

● CAMPOS DOS GOYTACAZES

O município de Campos divulgou nesta quinta-feira (15) mais 16 novos casos confirmados da Covid-19. Foram oito mortes e os sepultamentos foram no cemitério do Caju.

Desde o início da pandemia o município registrou 25912 casos confirmados de Covid-19 e 41.152 recuperados. O município está na Fase Vermelha, ou seja, nível 5 do Plano de Retomada das Atividades Econômicas e Sociais.

Boletim Coronavírus – 15/04/2021

Confirmados: 25.912

Recuperados: 41.152

Óbitos confirmados: 1002

Síndrome Gripal (SG): 74.674

Número de internações com Síndrome Respiratória Aguda Grave (SRAG): 3.434

Ocupação da UTI- 90,98 % na Rede SUS e Privada

Ocupação Clínica Médica- 80,57 % na Rede SUS e Privada

Fila de espera leitos Covid- 25 pacientes

Doses aplicadas até esta quinta- feira (15):

Primeira dose - 74.952

Segunda dose – 23.346

VACINAÇÃO NO ESTADO DO RIO DE JANEIRO

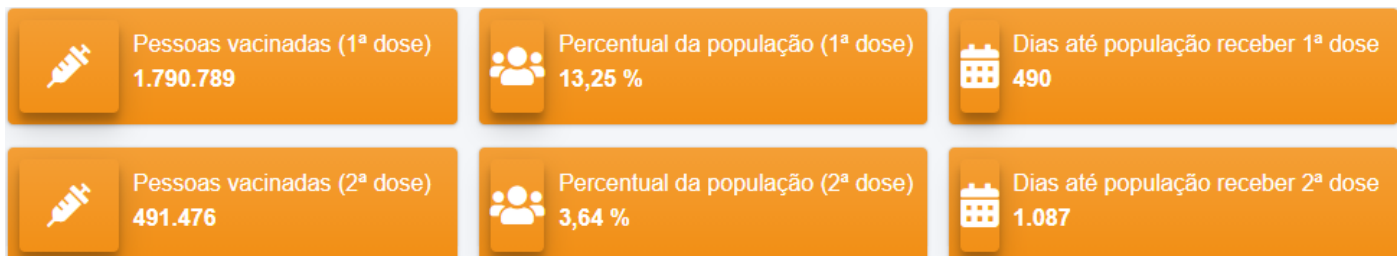

Fonte: Fiocruz



Emitido em 16/04/2021

DOCUMENTOS COMPROBATÓRIOS N° 4935/2021 - GABREI (12.28.01.04)

(N° do Protocolo: NÃO PROTOCOLADO)

(Assinado digitalmente em 19/04/2021 10:59)

CINTIA DE PAULA MACHADO

CHEFE DE GABINETE - SUBSTITUTO

VICE-CHEFE DE UNIDADE

GABREI (12.28.01.04)

Matrícula: 1709716

Para verificar a autenticidade deste documento entre em <https://sipac.ufrrj.br/documentos/> informando seu número:
4935, ano: **2021**, tipo: **DOCUMENTOS COMPROBATÓRIOS**, data de emissão: **19/04/2021** e o código de
verificação: **c25261c7f4**